

Stichworte

Notizen

Erklärungen

Klausur

03.02.2004 ; 14⁰⁰ Uhr im Raum 5-101
90 min

Aufgaben der BWL

1. Auf methodologischem Gebiet

Welche Methode wird in der BWL angew.

a.) Anwendung der Mathematik in der BWL

b) Anwendung der Forschungsmethoden

Deduktion

Deduktion: aus der analytischen Untersuchung der funktionalen Abhängigkeitsverhältnisse wird mit Hilfe der Mathematik ein konkretes Ergebnis abgeleitet

Allgemeinen Vorgang in einem speziellen Fall anwenden

$$K_g = K_f + x \cdot m - x^2 \cdot m$$

K = Kosten

m = Variable

x = Anzahl der Teile

} Theorie im Praxisfall anwenden

Induktion

Induktion: Aus den konkreten Betriebsabläufen werden allgemeine Gesetzmäßigkeiten abgeleitet

aus Praxisfälle Theorie bilden

2. Rechts- und Organisationsgebiet

- Rechtsformen der Unternehmen (Betriebe)
→ AG, KGaA, OHG, GmbH, KG
- Konfiguration u. Delegation der Unternehmen
→ Konzern, Kartelle
- Kartellbindung (Preisbindung zwischen Handel)
- Publizität

3. Auf dem Gebiet der Soziologie und Psychologie

- Mitbestimmung (Betriebsverfassungsgesetz), Harmonisierungsrelationen
- Gewinnbeteiligung, Lohnformen
→ Leistungslohn (Abfindungslohn)
→ Prämienlohn
→ Stundenlohn

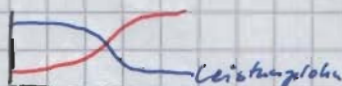

Fach: <u>BWL</u>	Datum: <u>11.12.2013</u>	Seite: <u>2</u>
Stichworte	Notizen	Erklärungen
4. <u>Auf dem Gebiet der Finanzierung</u>	<ul style="list-style-type: none"> - Aktienemissionen, Bezugsstelle, Beteiligungsgeheimhaltung (Diversifikation = Tätigsein auf mehreren Branchen) - Liquiditätsprobleme 	<p>Diversifikation =</p> <p>Zahlungsfähigkeit</p>
5. <u>Rechnungswesen</u>	<ul style="list-style-type: none"> - Vereinheitlichung des Rechnungswesen - Plankostenrechnung (Istkosten, Normalkosten) - Bilanzierung - Abschreibung & AfA = Abschreibung für Abnutzung 	
6. <u>Auf dem Gebiet der betrieblichen Funktionen</u>	<ul style="list-style-type: none"> - Einkauf, Verkauf, Exportförderung - Werbung, Marktforschung - Produktionssteigerung, Automatisierung (auch in der Verwaltung!) 	
<u>Betriebliche Produktionsfaktoren</u>		
<u>Elementarfaktoren</u>	<ul style="list-style-type: none"> - Ausführender Arbeit - Betriebsmittel - Materialien (Stoffe) 	
<u>Dispositionsfaktor</u>	<ul style="list-style-type: none"> - Leitung (Original) - Planung - Organisation (Derivat) - Überwachung 	<p>Original = ursprünglich</p> <p>Derivat = abgeleitet</p>
<u>Zielsetzungen</u>	<p>Monetäre Zielvorstellungen</p> <p>Nicht-monetäre Zielvorstellungen</p>	
<u>Monetäre Zielvorstellungen</u>	<ul style="list-style-type: none"> → Gewinnmaximierung → Umsatzmaximierung → Kapitalhaltung → Sicherung der Zahlungsbereitschaft 	